Geçim derdini,
can sıkıntısını,
aşk yarasını
Karı-koca kavgasını
şipşak keser
Her derde devadır
GIRGIR da GIRGIR

150 KURUŞ
PAZAR GÜNLERİ ÇIKAR
SAYI: 199

GIRGIR

KENDİ HALİNDE BİR MİZAH DERGİSİDİR

asalhoca

ECEVİT 20 GÜNLÜK RESMİ BİR ZİYARET İÇİN TÜRKİYE'YE GELDİ

Avrupa'nın çeşitli ülkelerini durmadan dolaşan Ecevit 20 günlük resmi bir ziyaret için Türkiye'ye gelmiştir.

Uçaktan indikten sonra gazetecilerin sorularını cevaplandıran Ecevit "Duyduğuma göre Türkiye'de görülmeye değen tarihi ve turistik yerler varmış. Bu yüzden geçerken şööle bi uğradım. Buralarını beğenirsem 15- 20 gün kalmak istiyorum" demiştir. Daha sonra Halk Partililerle 15 dakika kadar bir görüşme yapan Genel Başkan, "Bu partiye kanımın ısındığını ileride sıkı bir işbirliğinde bulunmak için bir ara tekrar Türkiye'ye gelmek istediğini belirtmiştir.

Bu haftaki orta sayfamızı Karadenizliler hazırladı

Sınıfın en Gırgırcıları

Üsküdar Lisesi'nden
ABİ MUSTAFA

Leylekler yuvası saçlı Abi Mustafa,
Çek bir fotoğrafımı-renkli bir kafa-
Blucin giyersin, gerisi eski ;
Bu gidişle kazık çaktın sınıfa...

"KONFİÇYÜS"

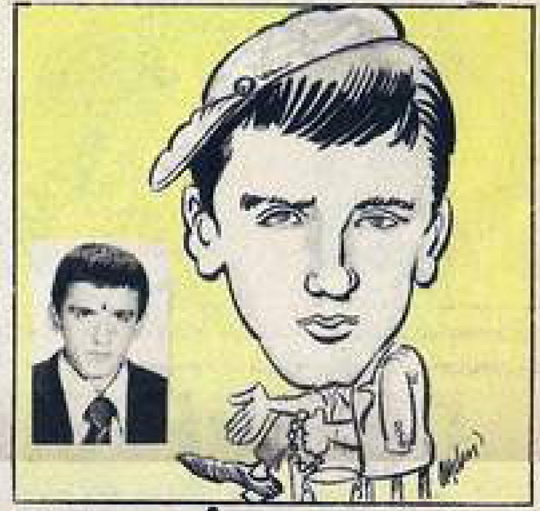

Sakarya İmam Hatip'ten
KABADAYI

O'na derler kabadayı
Olimpiyat tek adayı,
Geçen yemek pişirirken
Berbat etti odayı...

"SADRAZAM"

Şirinyer Lisesi'nden
SELİM

Ayağında terlikler,
Çiçek açtı erikler.
Geliyorum sevdiğim
Hazır mı gelinlikler?...

"YAVUZ ALPAYDIN"

Geçim derdini,
can sıkıntısını,
Karı-koca kavgasını,
şipşak keser.
Her derde devadır...
GIRGIR da GIRGIR

GIRGIR
POLİTİKAYLA UĞRAŞMAZ POLİTİKACILARLA UĞRAŞIR

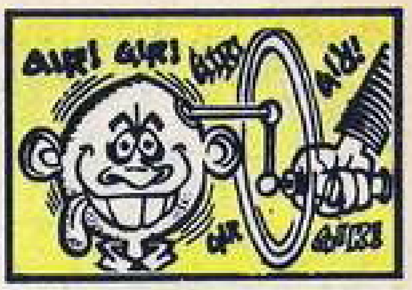

Muhammed Ali Türkiye'ye geliyor

Bugüne kadar Muhammed Ali'den dayak yiyen Alman, Arjantin ve Hollandalı boksörler gibi en son dövülen İngiliz boksörü de bu karşılaşmadan sonra milyonlar kazanmıştır.

Bu yüzden bir yığın vatandaş, Ali'nin Türkiye'ye geleceğini duyar duymaz dünya şampiyonundan dayak yemek için kuyruğa girmiştir.

Ali'den dayak yemek için sıraya giren garibanlardan Mahmut Bolça "Abi, Ali'den kim dayak yediyse milyoner oldu. Benim milyonlarda gözüm yok. Bana 50 kaatlık bi dayak çeksin yeter" demektedir.

Şu sıralarda Ali'nin gelmesini bekleyen binlerce kişi sırasını başkalarına kaptırmamak için yerlerinden kıpırdamamakla, hatta evlerinden sefer tası ile yemek getirtmektedirler.

DEMİREL BİR TUVALETİ DAHA İŞLETMEYE AÇTI

Her gün çeşitli tesisleri birkaç defa hizmete açan Demirel dün de vatandaşlarımızın en büyük ihtiyacı olan bir tuvalet tesisini hizmete açmıştır. Fakat trafik sıkışıklığından ötürü yarım saat geç gelen Demirel, kendisinden önce tuvaleti açan bir vatandaşın şiddetli protestosu ile karşılaşmıştır.

Gürültü ve alkış sesleri yüzünden pantolonumun düğmelerini iliklemeden dışarı fırlayan Necip Büyüksu adlı vatandaş "Naapim abiler, açılış törenini sabahtan beri bekliyordum. Sıkışınca dayanamadım ve kurdela kesilmeden bi siftah yaptım. Başbakan abim kusura bakmasın" demiştir.

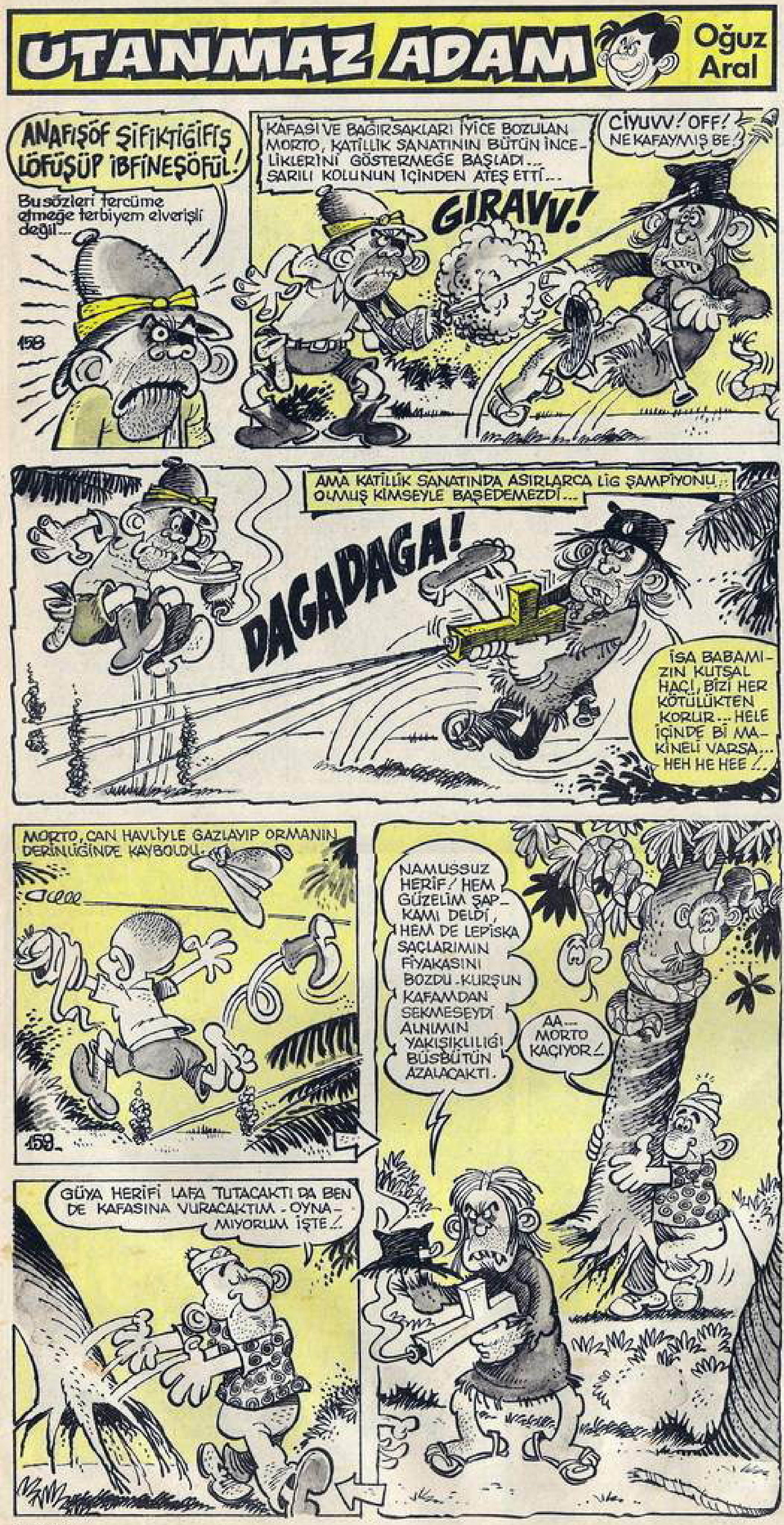

ÖĞRENCİ FIKRALARI

TEKLİF

Genç adam yeni tanıştığı fakat çabucak samimiyet kurduğu güzel kıza biraz daha yaklaştı, gözlerinin içine uzun uzun baktı ve şöyle bir teklif yaptı:

"-Zengin bir plak koleksiyonum var. İstersen bize gidelim. Bol bol müzik dinleriz.."

Kız çekimser görünüyordu:

"-Ama söz değil mi? Yalnız müzik dinleyeceğiz.."

"-Söz tabii.."

"-Peki ya plaklar hoşumuza gitmezse?

"-O zaman tekrar giyinir, sinemaya gideriz.."

LEVENT'TEN YUNUS

YOLDA

İki saf arkadaş hızlı hızlı yürüyorlardı. Biri sordu:

-Saat kaç?

Öteki meydan saatine baktı ve:

-On iki, dedi.

Bir süre daha yürüdüler ve bir başkayere geldiler. Yine sordu birisi:

Saat kaç oldu?

Diğeri meydan saatine baktı ve hayretle:

-On ikiye on var, dedi.

Herhalde yanlıştır diye düşündüler, ve hızla yollarına devam edip üçüncü bir meydana geldiler. Tabii ilk işleri saate bakmak oldu.

-Saat on ikiye yirmi var.

Bir ağızdan:

-Biz ters yoldan gidiyoruz, dediler Hemen dönelim.

FATİH'TEN PINAR

ASTRONOT

Amerikalı astronot radyoyla dünyayı arıyordu.

-"Alo orası Cap Kennedy mi?.. Bir Sovyet füzesiyle karşılaştım on metre kadar yakınımda. Kameraları banadönük herhalde resmimi çekecekler.. Ne yapayım?

Aşağıdan cevap gelir:

-Gülümse."

İSTANBUL ERKEK LİSESİNDEN
YÜCEL İSKENDER

ÇUVALLA PARA KAZANANLAR

Yusuf Dilsiz
Köseoğlu
Talat
Halludba
Elvan
Remzi Öncel
Ercan Dinçer
Halil Coşkun
İbrahim Apatay
Burak Bozkurt
İsmet Koyuncu
Atilla Özer
Nüfel Yavuz
Ahmet Erozan
Ali Rıza Eltutan
Şenol Özbey
Erdinç Ünal
Selim Karagözoğlu
Faruk Yaşa
Murat Moralı
Yurdakul Yağcı
Taner
Refik Kocal

Geçim derdini,
can sıkıntısını,
Karı-koca kavgasını,
şipşak keser.
Her derde devadır...
GIRGIR da GIRGIR

GIRGIR

HEM GÜLDÜRÜR HEM HOPLATIR

ÖĞRENCİ FIKRALARI

NASIL

Daha yeni tanışan iki arkadaştan biri diğerine sorar:

-Yüzmek için denize kilotla mı girersin?

-Hayır.

-Peştamal ile mi girersin?

-Hayır..

-Çıplak mı girersin?

-Hayır.

-Onunla girmezsin bununla girmezsin. Peki ne ile girersin?

-Yüzme bilmiyorum ki..

BURSA YENİYOL TEKNİK LİSESİNDEN REMZİ ÖZGÜN

BİSİKLET

İsviçre'de bir bisikletli, hemen hergün sırtında bir çuvalla gümrükten geçiyordu. Memurlar bütün aramalarına, rağmen çuvallarda kumdan başka bir şey bulamadılar. Seneler sonra gümrük memurlarından biri emekli olunca bisikletliye rastladı. Haline bakılırsa çok zengin olmalıydı. Şey, dedi, nasıl olsa her şey mazide kaldı. Gümrükten ne geçirdiğinizi söyler misiniz bana?

-Bisiklet..

ESKİŞEHİR'DEN ÖZKAN ÇIRBIN

MAHKEMEDE

Mahkeme Reisi duruşmanın sonunda uyuklayan üyelerden birine sormuş:

-Siz ne dersiniz?

Üye:

Asınlar demiş.

Reis:

Yok canım, katil meselesi değil arazi davası ?diye tekrarlayınca uyuklayan üye:

Öyleyse ekip biçsinler karşılığını vermiş.

İSKENDERUN ENDÜSTRİ MESLEK'TEN TURGAY GÜRPINAR

İYİ İNSAN

Yaşlı bir adamı hırsızlık yaparken yakaladılar. Halbuki kendisi öteden beri iyi bir insan olarak tanınmıştı.

-Nasıl oldu da birden bire ahlakını bozdunuz diye sordular.

-Kabahat bende değil, dedi. Kansızlık hastalığına uğramıştım. Bana kanını verecek birini buldular. Meğerse sicilli bir hırsızmış. O günden beri bir şey çalmadıkça rahat edemiyorum.

KASTAMONU LİSESİ SAFİYE ACAR

BİLGİÇ

Evin hanımı arkadaşlarına küçük oğlunun teknik bilgisini anlatıp gurur duyuyordu. Bir deneme yapmak için oğluna döndü:

- Ahmet çaydanlıktan buhar çıkmaya başlayınca ne oluyor demektir?

- Babama ait bir mektubu daha açıp okuyacaksın demektir anneciğim.

ADANA LİSESİ'NDEN YUSUF DİLSİZ

DEVAMI ONUNCU SAYFADA

Geçim derdini,
can sıkıntısını,
Karı - koca kavgasını,
şipşak keser.
Her derde devadır ...
GIRGIR da GIRGIR

GIRGIR

GIRGIR GiREN EVE GiRMEZ DEVE

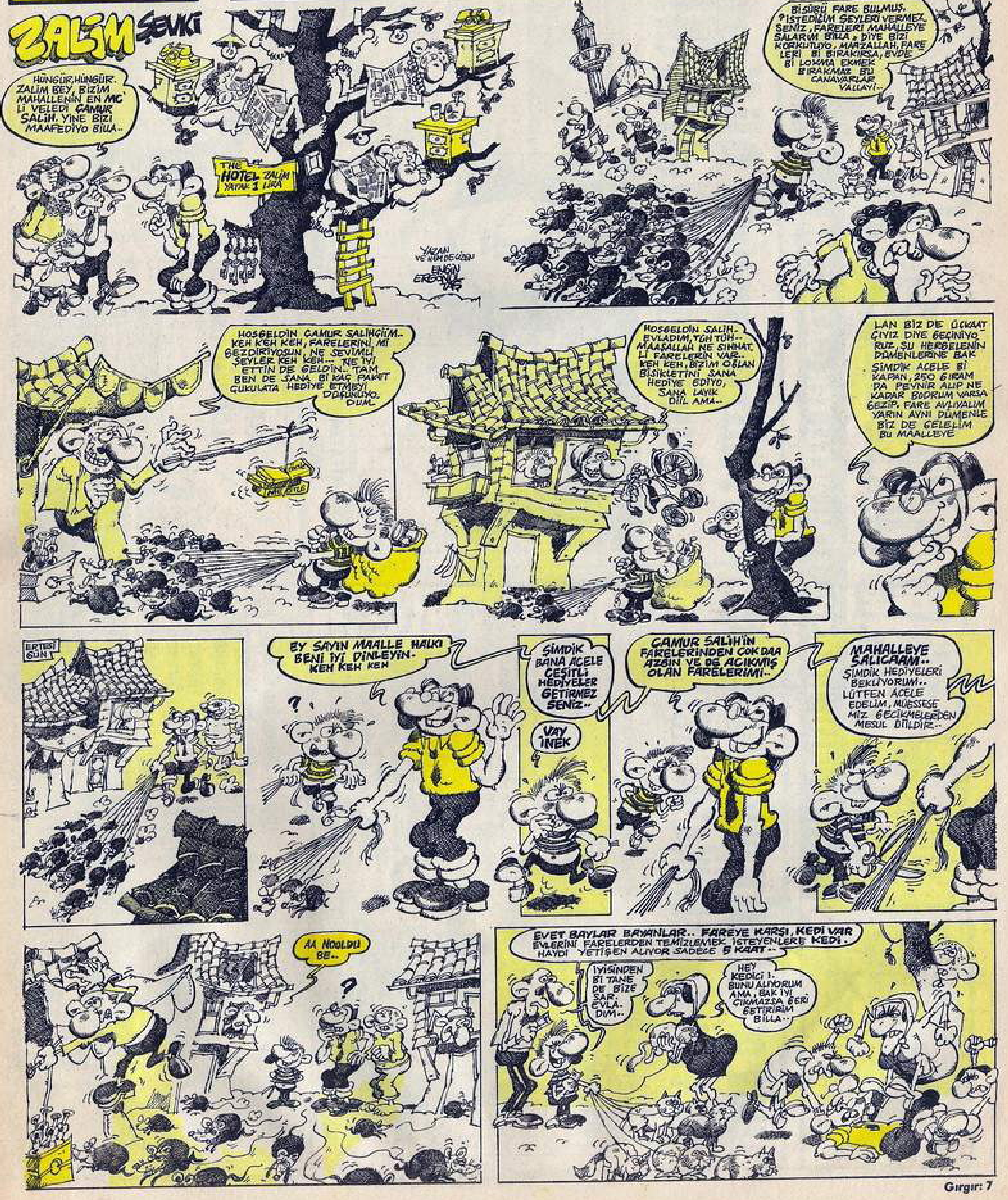

Gırgır'da oturmuş- Bu hafta ne dökülelim?-diye düşündüğümüz sırada birden olaya Karadenizli vatandaşlar bildirdi. Ve "Uy Trabzon, Futbolda 78 yıllık üç büyükler saltanatına son verdik. Samsunspor 2. Kümeyi değil... Biz de sizin Gırgır'daki saltanatınıza son vereceğiz ve bu hafta dergiyi biz çıkaracağız" dediler. ... Hiç itiraz etmedik ve tekliflerini kabul ettik.

Uzun süredir ... bu haftaki gazeteyi Karadenizli arkadaşlar hazırladılar. ... Ama fazla uçmayın ha...

UYYDALAYUMSAA

FİNDUKLU, HAMSİLİ, KEMENÇELİ TEK GAZETEDİR

UÇMA KUPONİ

BU KUPONDAN BİR ADET KESİP ALNINA YAPIŞTIRAN HER UŞAK, İSTEDİĞİ YÜKSEKLİKTEN ATLAYIP UÇABİLECEKTİR. NOT: KUPONLAR BİRER KİŞİLİKTİR. BİR KUPONLA İKİ UŞAĞIN UÇMAYA KALKMASI TEHLİKELİ VE YASAKTIR.

İZMİR'DE BULUNAN DEMİREL GİRESUN PATİSKA FABRİKASINI AÇTI

Bir elinde kazma bir elinde kürekle Ege taraflarında habire temel ve nutuk atan pek

böyyük Demirel dün de Giresun Mensucat Fabrikası'nın açılışını yapmıştır.

Bundan 16 ay önce inşaatı tamamlanan Giresun Mensucat Fabrikası açılış merasimi yapılmadığı için bir türlü üretime geçememişti. Bu gidişle fabrikanın açılamayacağını anlayan Giresunlular "Hazır Başbakan İzmir taraflarında temel ve açılış işlerine el atmışken, bari şu bizim fabrikayı da açtırtalım" diyerek fabrikayı sırtladıkları gibi Giresun'dan İzmir'e getirmişlerdir.

Fabrikayı bir koşuda Giresun'dan İzmir'e getirdikleri için Karadenizlilere teşekkür eden Demirel "Yurdun çeşitli kentlerine kurulan fabrikaları o şehrin halkı böyle önüme getirse, tek tek her kente fabrika açmaya gitmem.

Böylece hem zamandan tasarruf ederiz hem de fabrika açacağım diye sağa sola koşuşmaktan kilo düşmem" demiştir.

Trabzonsporlu Ali Kemal burnunu düzelttirdi!..

AMELİYATTAN ÖNCE | AMELİYATTAN SONRA

Trabzonspor şampiyon olduktan sonra diğer futbolcular gibi şampiyonluk primi alan Ali Kemal parayı cebe atar atmaz hemen plastik ameliyat yapan bir doktora gitmiş ve burnunu düzelttirmiştir.

Eski burnu yerine muhteşem bir burun kondurtan Ali Kemal "Eski burnumla Trabzon'da dolaşmaya çok utanıyordum. Arkadaşlar ve hemşeriler 'Sen ne biçim laz uşağısın da.. Yoksa senin kanın karışık midur? Sen bu burunla asla Karadeniz uşağı olamazsın. Burun dediğin Hüseyin'in burnu gibi olur' diye haklı olarak bana takılıyorlardı. Yeni burnum sayesinde artık göğsümü gere gere Trabzon'da dolaşabilirim" demiştir.

Şimdi Ali Kemal'in TS 24 Karadeniz tipi burnunu gören akrabaları "Uy burnuna kurban olayım. Şimdi tam laz olmuşsun. Burun dediğin işte böyle olacak" demektedirler.

COLUMBO

(YENGE KIZI 5 OLDİ BİRİ BANA EŞ OLDİ)

OYNAYANLAR: DURSUN FALK-RIZA KALK...
MİKROFONA KOYAN: CEMAL KEMENÇE
SENARYO: RİZE'Lİ HÜSEYİN DURMUŞ VE ARKADAŞLARI
MÜZİK VE TÜRKÜLER: CEMİLE CEVHER ÇİÇEK

Teknisyen aranıyor

Alamanya'dan kaçak getirdiğim Mersedes otomobilimi parçalara ayıracak ve bu parçalardan bana saat gibi bir tabanca yapacak otomobil ve silahtan anlayan teknisyenler arıyorum.

Adımı ve adresimi vermiyorum. Çünkü polisler de bu ilânı okuyabilir. D' mi ama...

ÇÖLDEKİ KARADENİZLİ

Gazetemizin devamı arka sayfadadır...

DEVAMI HAFTAYA

ÖĞRENCİ FIKRALARI

YALANCI

Adamcağız arkadaşlarına anlatı-yordu:

-Şu benim oğlan o kadar yalancı-dır ki, hiç bir akranında onunki kadar yalana işleyen kafa yoktur. Size şimdi göstereyim. Oğlunu çağırır ve şöyle der:

-Eğer hemen bir yalan söylersen sana 20 lira vereceğim.

-Babacığım sen evvela sabahle-yin aldığın 30 kaadı ver de borcunu ödeyip öyle bağış yap.

ŞEMSETTİN KARAHİSARI ORTAOKULU
SEMA ÇELEBİ

PİYANİST

Genç kadın ünlü bir piyanistin konserine geç kalmıştı. Salona girdiği anda, piyanist Beethoven'in bir sonatını çalıyordu.

Genç kadın yerine oturunca hemen yanındaki dinleyiciye döndü ve,

-Affedersiniz beyefendi, şu anda ne çalınıyor? diye sordu. Adam kendinden emin bir tavırla cevap verdi:

-Piyano!

MERSİN TEVFİK SIRRI GÜR LİSESİ
HALUK HALLAÇ

RESSAM

Meteliksiz ressam. postacının bıraktığı zarfı açınca bir sevinç çığlığı kopardı.

"Hey Jim. Paris'e yolladığım tabloyu hatırlıyor musun? İşte onun için on dolar..." Arkadaşı, sevinçle sözünü kesti. Tablo satılmış demek !..

Yok canım, demiryolu idaresi nakil sırasında kaybetmiş de...

HAYDARPAŞA LİSESİ
AKHUN ERDAL

TRAFİKÇİ

Yanlarından süratlen geçen arabayı durduran trafikçi direksiyonda oturan kadından ehliyetini alır bakar uzun saç modası olduğundan resmin erkek mi kadınmı olduğunu anlıyamaz sorar?

-İsminiz soyadınız?

-Nejla Külyutmaz

-İyi ama burada Ahmet Külyutmaz yazıyor. Siz bu ehliyeti kullanamazsınız

-Kocamın evini kullanıyorum, arabasını kullanıyorum, parasını kullanıyorum, soy adını kullanıyoromda ehliyetini neden kullanamazmışım.

BOLU LİSESİNDEN
HAKKI ÖZER

SATICI

Eski bir sokak satıcısıydı kapıyı çaldı karşısındaki kadına:

-Evin hanımı siz misiniz diye sordu? Kadın bağırdı:

-Ya ne zannettiniz. Beyi mi, komşu mu, hizmetçi mi?

-Hayır efendim küçük kızı zannettim.

-Yaa, şey siz ne satıyordunuz?

TAKSİM LİSESİNDEN ZEKİ

"UYDALAYUM SAA"

Gazetesinin devamıdır

Havacılara önemli duyuru

Yarın akşam saat 17.00 den sabaha kadar Trabzon'un 47 derece enlem, 12 derece boylam daireleri arasında kalan hava sahası içerisinde hir cins hava taşıt araçlarının uçması mal ve can emniyeti bakımından çok tehlikelidir.

Çünkü, yarın akşam uşaklar-la bir araya toplanıp Trabzon' un şampiyonluğunu kutlayacağız. Uşaklar aşka gelip havaya bol kurşun sıkacakları için bir kazaya yol açmıyalım dedik.

ŞABAN HAMSİOĞLU

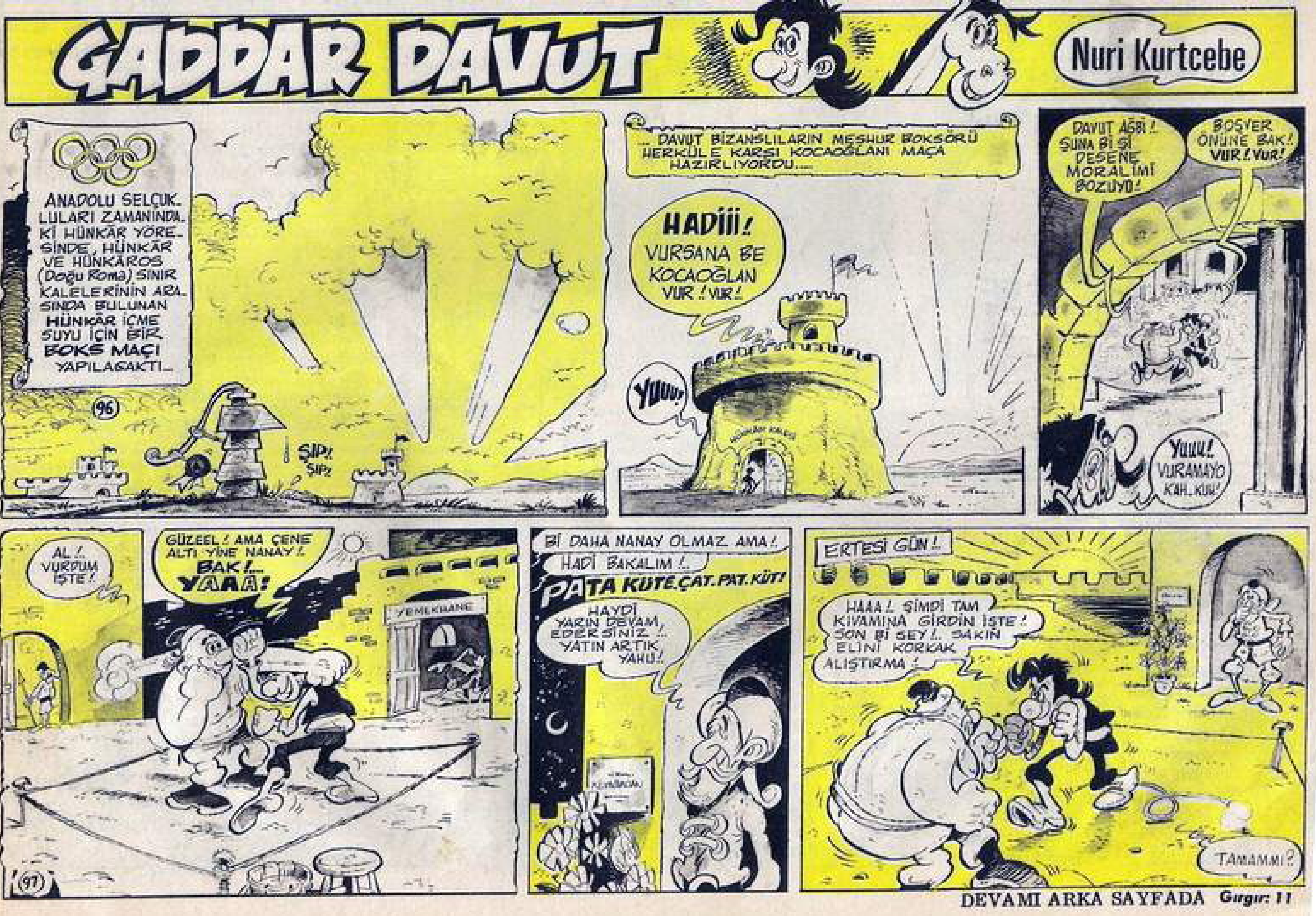

DEVAMI ARKA SAYFADA

GADDAR DAVUT

DEVAMI HAFTAYA

Geçim derdini,
can sıkıntısını,
Karı - koca kavgasını,
şipşak keser.
Her derde devadır...
GIRGIR da GIRGIR

GIRGIR

GIRGIRINIZ BOL OLSUN

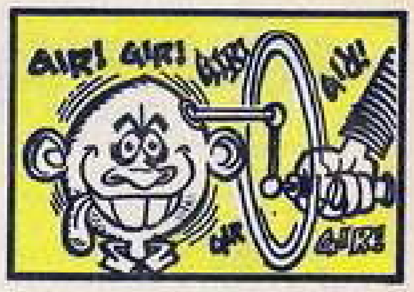

Kan Film Festivali şöhret olmaya çalışan komandolarla dolup taşıyor

Birkaç yıldan beri Türkiye'de de yapılmaya başlanan ve gayet kanlı bir şekilde hâlâ devam eden Kan Film Festivali, şu sıralarda şöhret olmak için çırılçıplak soyunmaktan çekinmeyen komandolarla dolup taşmaktadır.

Türkiye'de Kan Film Festivali'ni düzenleyenlerin başında gelen ünlü rejisör Alpaslan Türkeş, bu festivalde en çok ilgi gören kişilerin başında gelmektedir.

Bu nedenle figüran komandolar şöhret olabilmek için ünlü rejisör Alpaslan Türkeş'le birlikte gazetecilere çıplak pozlar vermekte, şöhret uğruna kan dökmeye ve çeşitli rezaletler çıkarmaya devam etmektedirler.

Resimde, şöhret uğruna soyunup dökünen çok samimi resimler çektirten iki genç komando görülüyor.

HASBi TEMBELER

Tecrübe

HASBi TEMELER

Karavana

HASBi TEMBELER

Aksilik

HASBi TEMBELER

Nöbet

Seçme saçmalar

Bir kilo acı kahvenin 40 yıl hatırı 150 papel fiyatı vardır.
KARABORSACI

Çok okuyan değil çok gezen bilir
BÜLENT ECEVİT

Bir ateşim yanarım küllüm yok dumanım yok.
BASIN ATEŞESİ

Ulan dün az daha keçileri kaçıracaktım.
TEKE

Benden büyüğü yok.
BÜYÜK OKYANUS..

Ha uşşak ha.. Ha uşşak ha..
UŞAKSPOR

Bu taç atışını da ben yapıyım bari.
KRAL

ÇİÇEĞİ BURNUNDA KARİKATÜRCÜLER

Canım gülüm çiçeği burnunda kardeşlerim.Hanidir bu sayfada sohbet kuramıyoruz, dertleşemiyoruz...

Bazı kardeşlerimin çiçekleri artık ağaç oldu da kamyon dolusu meyve veriyor. Bu yüzden 3-4 karikatür fazla yayımlasam daha yararlı bir iş yapmış olurum diyerek dolduruyorum sayfamıza ürünlerinizi.

Ama bir satırcık cevap için her hafta Gır Gır'ı açıp hayal kırıklığına uğrayan binlerce genç karikatürcü kardeşimi de düşünüyorum. Yüreğim yanık tavaya kırılan yumurta gibi cızırdıyor. Ama çaresini bulamadım gitti... Zaten Gır Gır ve Fırt dergisindeki çalışmalarım haftada 5 günümü ve 3 gecemi alıyor. Yani bu hesapça 4 gece bir gün yarım yamalak uyuyup geri kalan pazarı da aile bakıcılığı etmekle geçiriyorum. Yoksa kırkından sonra dul kaldığımın resmidir.

XXX

Gır Gır'da ve Fırt'ta çalışan diğer arkadaşlarımın durumları da benden hallice olmadığından onlardan yardım da istemiyorum. Dergideki ve evimdeki çalışma odalarım mektuplarınızla doldu... Bazen hepsi üstüme üstüme yürüyorlarmış gibi geliyor bana...

XXX

Şu anda salı sabahının ezanı okunuyor. Daha Utanmaz Adam'a el süremedim. Dergi de boş gibi. Birkaç saat uykuyla matbaaya gideceğim. Perşembe sabahına dek espriler bulunacak, karikatürler çizilecek. Arkadaşlarımla, deli gibi hızla giden bir zaman treninde şu anda okuduğunuz dergiyi çıkarmış olacağız. Sonra da dergiyi karşımıza alıp "Yavu bu mucize nasıl gerçekleşti?" diye iki yüzüncü kez bir daha şaşıracağız. (Tam iki yüz hafta oldu). Sonra alacak bizi bir kaygı... Ya kötü olmuşsa... Ya Gır Gır'ın cin gibi okurları beğenmezse diye... Çünkü Gır Gır okurunun kül yutmadığını deneylerimizle biliyoruz. 48 saat çalışan beynimizin ve bedenimizin posalarını evimizdeki yastığa koyduğumuz zaman bile bir süre uyku tutmayacak. Ah o yazıyı biraz daha esprili, şu resmi de azıcık daha özenli yapabilseydim diye kendimizi didikleyeceğiz.

XXX

Bütün bunları sizlere kendimizi acındırmak ya da önemsetmek için yazmıyorum. Bizim sizlerden hiç gizlimiz saklımız olmadı. Zaten bu işi bilerek, isteyerek, sevinçle görev edindik kendimize. Yoksa yayın tarihimizde reklamsız ilansız çıkıp 40 binden başlayıp 200 binlere ulaşan ve gittikçe daha çok okunan bir mizah dergisi olmazdık... Bunu yüz binlerce kişilik bir aile gibi bütünleşmiş Gır Gır'ın siz okurlarıyla gerçekleştirdik... Gır Gır okuyor ve okutuyor diye işinden olan öğretmenler, elinden dergi alınıp yırtılan hatta saldırıya uğrayan sizlerin en az bizim kadar katkısı vardır Gır Gır'da...

XXX

Hoppala lâfa nerden girdim nereye geldim. Aslında bu söyleşiyi sizden bana (Biraz zor da gelse) bir dilekte bulunmak için yazmıştım. Dileğim şu :

"Elimde biriken mektupları değerlendirene dek lütfen bana yeni karikatür göndermeyin. (Ama sakın çizmeyi de bırakmayın. Eğer bu işi seviyorsanız uğraşmaya devam edin.) Mektuplarınızın hakkından gelince, size tekrar çağrıda bulunacağım. O zaman birikmiş karikatürlerinizden en beğendiklerinizi gönderirsiniz.

En kısa zamanda tekrar kucaklaşmak üzere gözlerinizden şappadanak öperim.

OĞUZ ARAL

-Ne düşündüğünü biliyorum sevgilim, ama

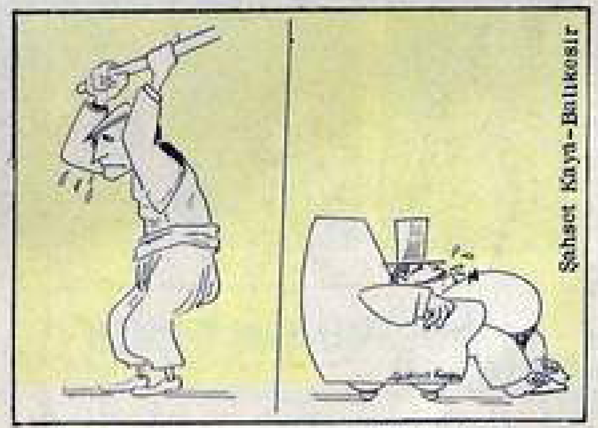

İŞTE HAYAT İŞTE RAHAT

-Bozuk yok bey abi.

BİR HALK FIKRASI

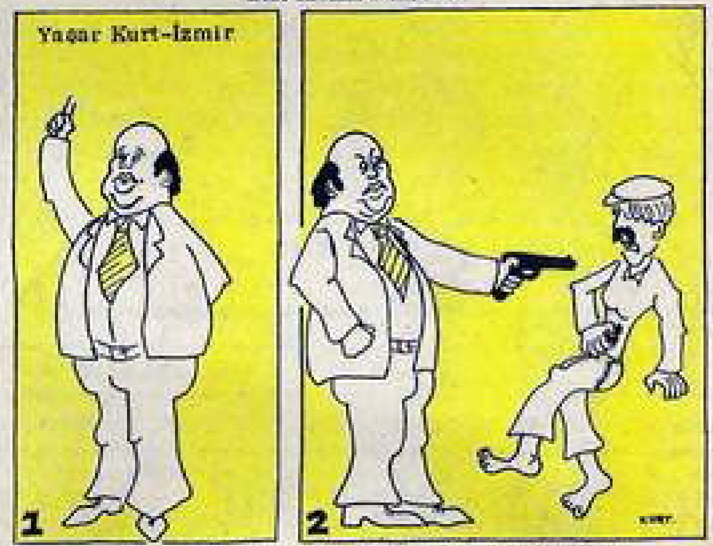

Demirel: -Halkın acısını dindirmek vazifemizdir.

Şaban Karataş her hafta TV'de neden Gary Grandt'ın filmlerinin oynatıldığını açıkladı

Son günlerde TV izleyicilerinden "Niçin her hafta Gary Grant'ın filmleri oynatılıyor? Başka artistlerin filmlerine kıran mı girdi? Kolunu sallasan Gary Grant'a çarpıyor." şeklinde şikâyet, mektupları almaya başlayan Şaban Karataş sonunda bunun sebebini açıklamak zorunda kalmıştır.

Dün bu konuda bir açıklama yapan Karataş "Dikkat ederseniz Gary Grant tıpkı Alpaslan Türkeş'e benziyor. İkiz olsalar birbirlerine bu kadar benzemezler. Türkeş'i ancak haftada 5 gün ekranlarda gösterebiliyoruz. Geri kalan günlerde de Gary Grant çok fazla Türkeş'e benzediği için bu boşluğu onun filmleri ile dolduruyoruz. Malûm ya biz milliyetçi bir televizyonuz" demiştir.

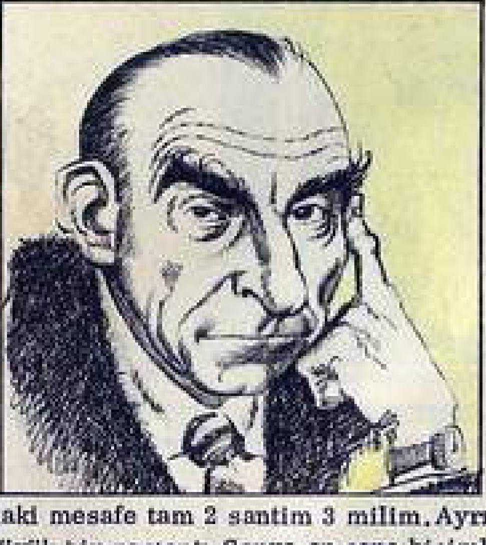

Yandaki resimlerde de görüldüğü gibi Gary Grant'la Alpaslan Türkeş şaşılacak derecede birbirlerine benzemektedirler. Örneğin, her ikisinin de sağ kulak memeleri tıpatıp aynı. Sonra her ikisinin de iki kaşının arasındaki mesafe tam 2 santim 3 milim. Ayrıca ikisinin de gözlük takmayışı ne kadar büyük bir rastantı. Sonra şu çene biçimlerine bakın, sanki aynı kalıptan çıkmış. Eh.. yani birbirine benzeyen kimseler vardır ama bu kadarına da pes doğrusu.

Yazısız

Yazısız

Yazısız

Yazısız

YIL: 4
SAYI: 199
30 MAYIS 1976

Veb Ofset İleri Matbaacılık Anonim Şirketi Adına Sahibi: HALDUN SİMAVİ
Sorumlu Yazı İşleri Müdürü: HASAN GÜLCAN—Müessese Müdürü: KEMAL KINACI
Basıldığı Yer: Veb Ofset Matbaası—Alayköşkü Caddesi, Cağaloğlu—İstanbul

Telefon:
28 25 44
(3 Hat)